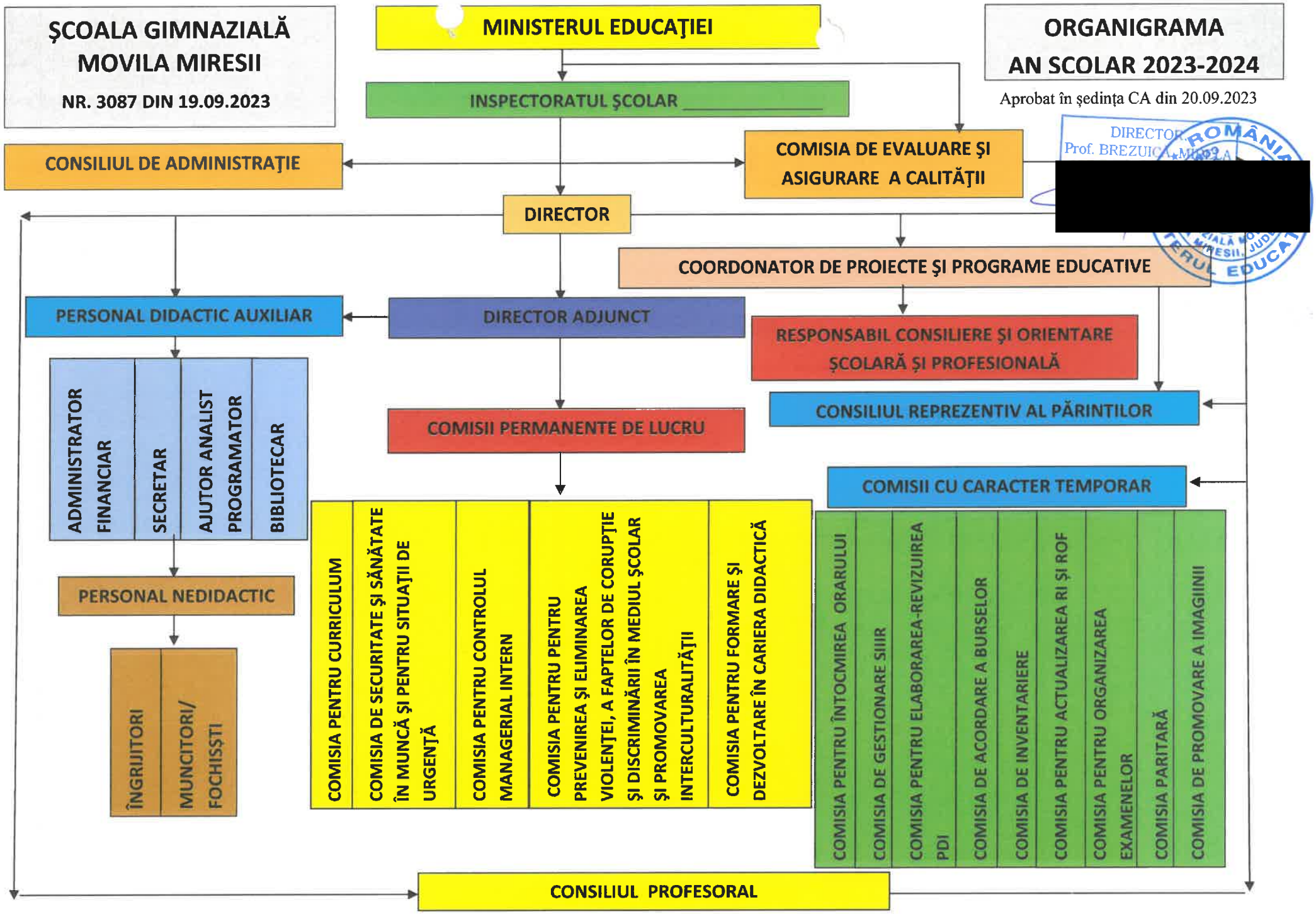
ŞCOALA GIMNAZIALĂ MOVILA MIRESII
NR. 3087 DIN 19.09.2023
MINISTERUL EDUCAŢIEI
ORGANIGRAMA
AN SCOLAR 2023-2024
Aprobat în şedinţa CA din 20.09.2023
INSPECTORATUL ŞCOLAR
CONSILIUL DE ADMINISTRAŢIE
COMISIA DE EVALUARE ŞI ASIGURARE A CALITĂŢII
DIRECTOR
COORDONATOR DE PROIECTE ŞI PROGRAME EDUCATIVE
PERSONAL DIDACTIC AUXILIAR
DIRECTOR ADJUNCT
RESPONSABIL CONSILIERE ŞI ORIENTARE ŞCOLARĂ ŞI PROFESIONALĂ
CONSILIUL REPREZENTIV AL PĂRINŢILOR
ADMINISTRATOR FINANCIAR
SECRETAR
AJUTOR ANALIST PROGRAMATOR
BIBLIOTECAR
COMISII PERMANENTE DE LUCRU
COMISII CU CARACTER TEMPORAR
PERSONAL NEDIDACTIC
ÎNGRIJITORI
MUNCITORI/ FOCHISŞTI
COMISIA PENTRU CURRICULUM
COMISIA DE SECURITATE ŞI SĂNĂTATE ÎN MUNCĂ ŞI PENTRU SITUAŢII DE URGENŢĂ
COMISIA PENTRU CONTROLUL MANAGERIAL INTERN
COMISIA PENTRU PENTRU PREVENIREA ŞI ELIMINAREA VIOLENŢEI, A FAPTELOR DE CORUPŢIE ŞI DISCRIMINĂRII ÎN MEDIUL ŞCOLAR ŞI PROMOVAREA INTERCULTURALITĂŢII
COMISIA PENTRU FORMARE ŞI DEZVOLTARE ÎN CARIERA DIDACTICĂ
COMISIA PENTRU ÎNTOCMIREA ORARULUI
COMISIA DE GESTIONARE SIIIR
COMISIA PENTRU ELABORAREA-REVIZUIREA PDI
COMISIA DE ACORDARE A BURSELOR
COMISIA DE INVENTARIERE
COMISIA PENTRU ACTUALIZAREA RI ŞI ROF
COMISIA PENTRU ORGANIZAREA EXAMENELOR
COMISIA PARITARĂ
COMISIA DE PROMOVARE A IMAGIINII
CONSILIUL PROFESORAL